TAKAM TIKOU
LA REVUE DES LIVRES POUR ENFANTS — INTERNATIONAL

TAKAM TIKOU

Juin 2026

Le 29 juin 2026

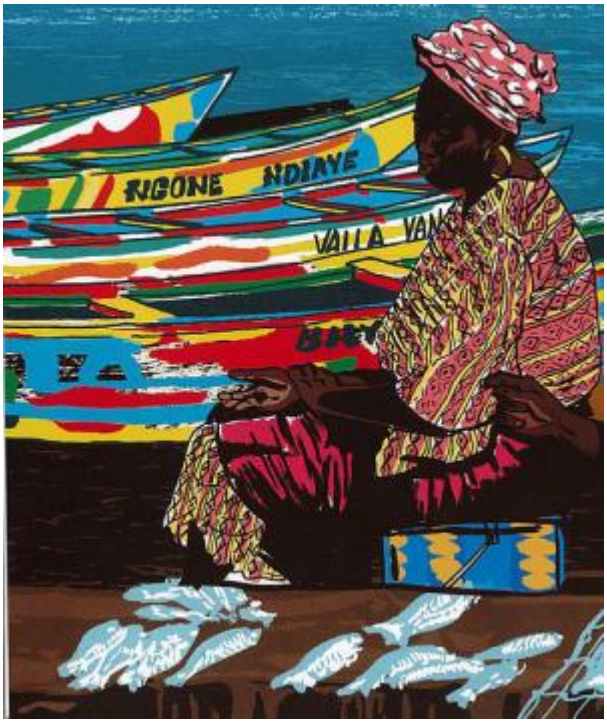

Dans un monde où les échanges culturels sont parfois fragilisés, la littérature pour la jeunesse continue de créer des passerelles entre les pays, les langues et les générations. Cette nouvelle édition de *Takam Tikou* en offre une belle illustration. L'atelier international du CNLJ, temps fort annuel de partage entre professionnels du monde entier, met en lumière les découvertes de l'année, de l'Afrique au Monde arabe, tout en ouvrant la fenêtre sur d'autres horizons. En Corée, l'île de Nami montre comment un lieu peut devenir, grâce à son engagement auprès d'IBBY et des créateurs d'albums, un véritable laboratoire de conte de fées, où nature luxuriante, création et lecture se rencontrent. À Erevan, la Bibliothèque nationale pour enfants d'Arménie rappelle qu'encourager la lecture, préserver le patrimoine et favoriser le dialogue interculturel participent d'une même mission. Parce que faire circuler les livres, c'est aussi faire circuler les idées, les imaginaires et les cultures…

Céline Meyer, Cheffe du Centre national de la littérature pour la jeunesse